



Tweestaps-authenticatie met Google authenticator app **SIMPLEX/SIMPLEX-M**

De nieuwste Simplex(-M) versie biedt de mogelijkheid om met een tweestaps-authenticatie in te loggen in de software. Door gebruik te maken van de tweestaps-authenticatie voegt u een extra beveiliging toe aan uw Simplex(-M) pakket.

Met tweestaps-authenticatie gebruikt u naast uw gebruikelijke inloggegevens nog een extra wachtwoord dat gegenereerd wordt. Hier zijn in Simplex(-M) 2 mogelijkheden voor, namelijk:

- Google Authenticator app
- Tancode

In deze handleiding leggen wij u uit hoe de tweestaps-authenticatie met de Google Authenticator app ingesteld en gebruikt kan worden.

1. Om in Simplex(-M) gebruik te kunnen maken van tweestaps-authenticatie heeft u Google Authenticator nodig. U kunt deze app downloaden via de Google Playstore voor Android en in de App Store voor iOS smartphones.

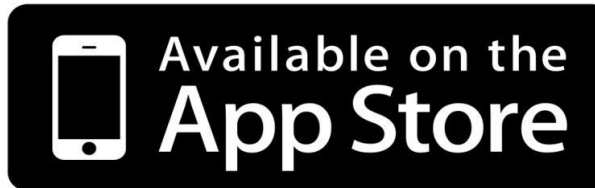
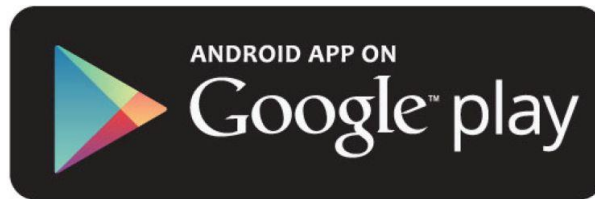

2. Download de **Google Authenticator** app. Heeft u deze app al op uw smartphone staan, ga dan verder naar stap 3.

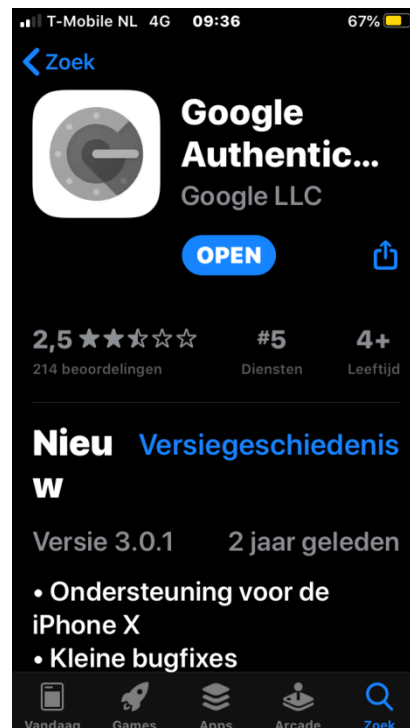
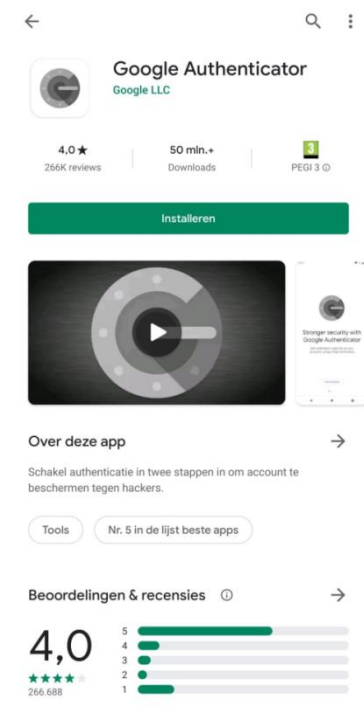

3. Ga in Simplex(-M) naar het gebruikers scherm en wijzig de gegevens van de betreffende gebruiker. Hiervoor kunt u navigeren naar:

“Applicatie-instellingen”>“Systeem”>“Gebruikers”. Selecteer de medewerker en klik op “Wijzigen” of F11 op uw toetsenbord.

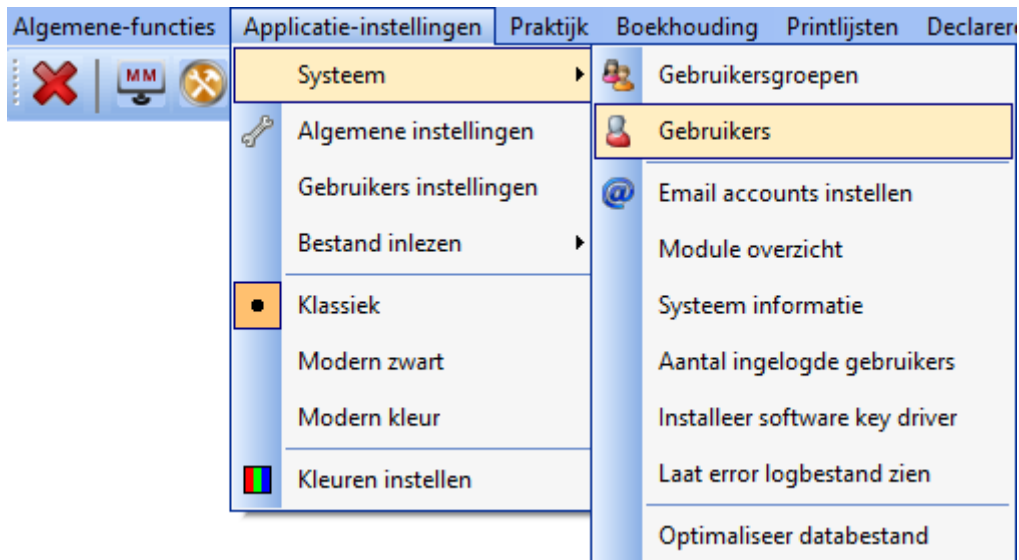

Gebruikers

	<u>INLOGNAAM</u>	Groep	Succesvolle inlog	Foutieve inlog	Aantal pogingen	Kaartcode
•		Manager	30-10-2020 09:02:55		0	
	Eva	Assistenten				
	Jan	Manager				
	Simpel	Tandarts				

Gebruikers

	<u>INLOGNAAM</u>	Groep	Succesvolle inlog
•		Manager	30-10-2020 09:02:55
	Eva	Assistenten	
	Jan	Manager	
	Simpel	Tandarts	

+ Toevoegen Ins
 • Wijzigen F11
 - Afvoeren+ Del

4. Het onderstaande scherm opent zich. Bij het veld "Tweede authenticatie voorkeur" kiest u de optie "Default"

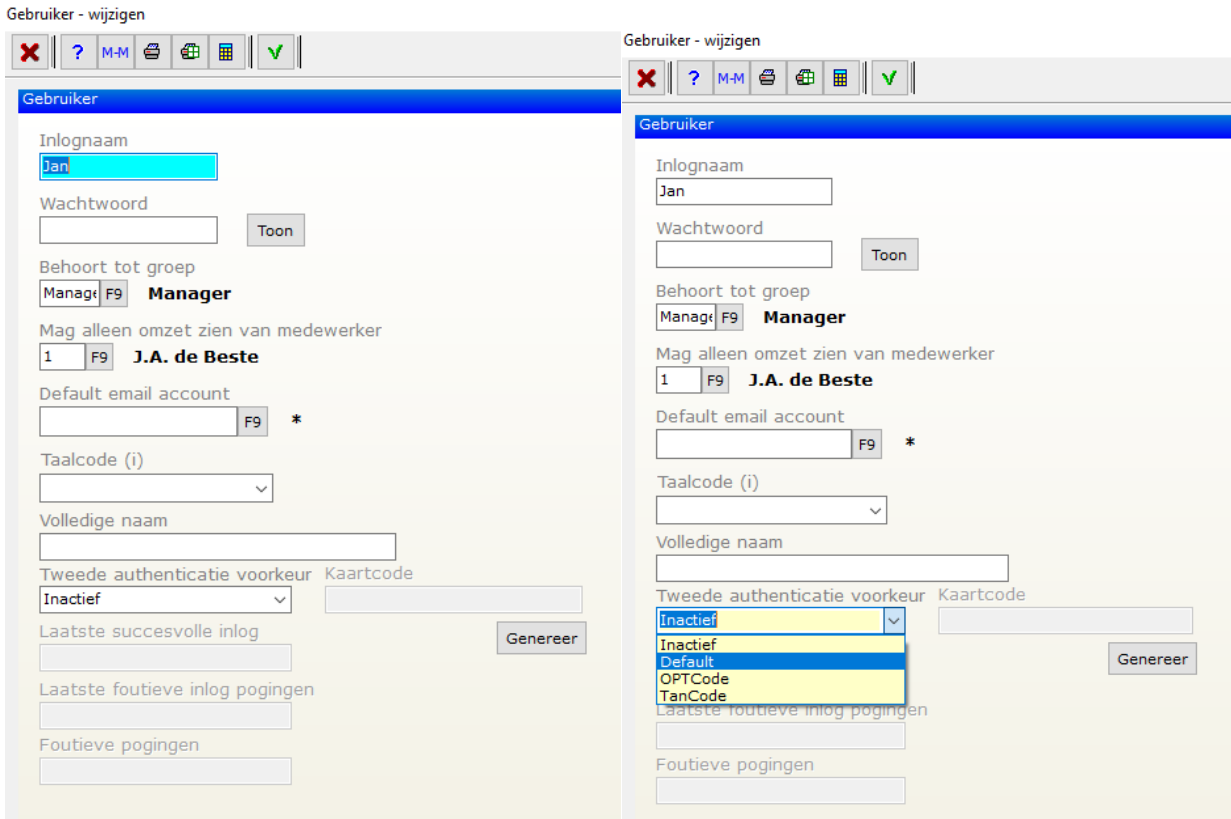

5. Vervolgens klikt u op de knop "Genereer" om een QR-code te genereren.

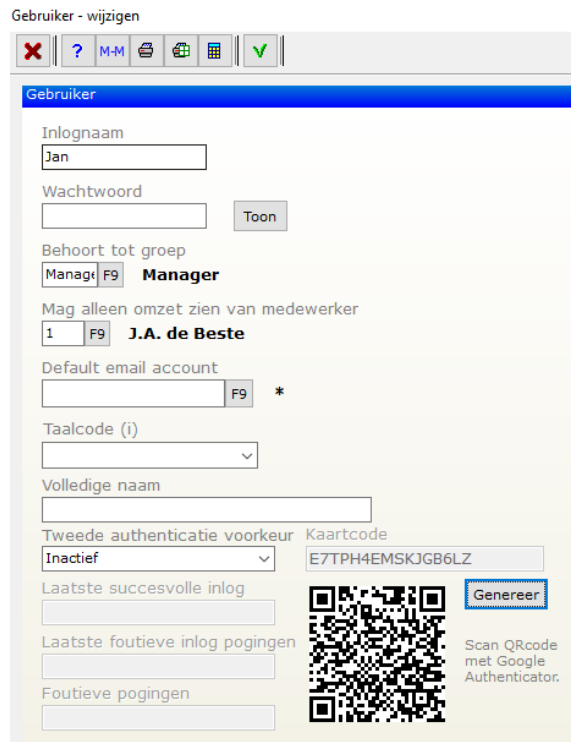

6. Laat de medewerker de QR-code scannen met de **Google Authenticator** app.
Sla daarna de instelling in Simplex(-M) op door op de groene vink de klikken.

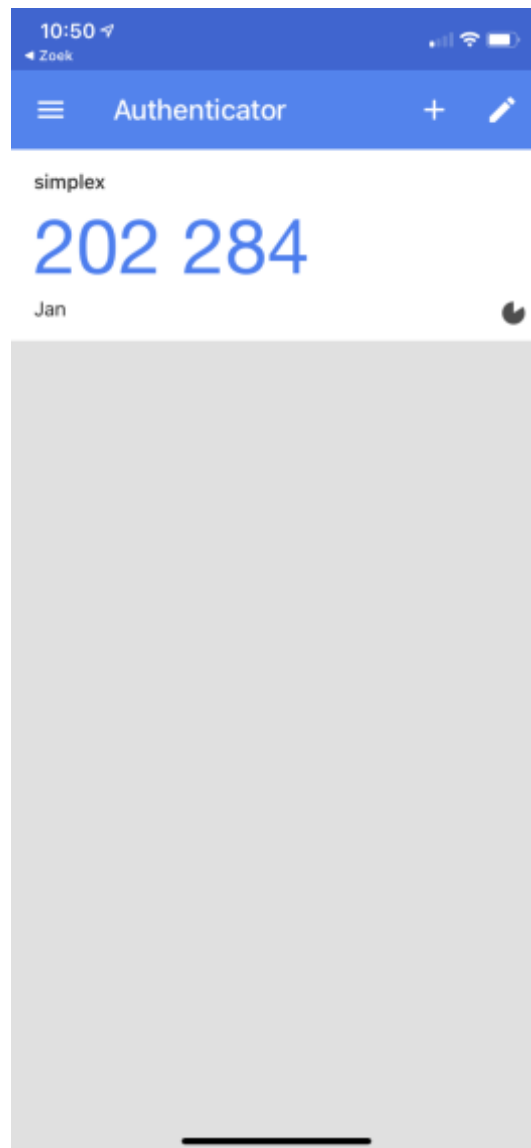

7. Vervolgens kunt u de authenticatie activeren door te navigeren naar:

“Applicatie-instellingen”>“Algemene instellingen”>“Algemeen”

Bij het veld “Tweede authenticatie voorkeur” kiest u voor “Eenmalig wachtwoord”

Het moment dat u dit heeft geselecteerd kunt u ook het vinkje “Tweede authenticatie verplicht” aanvinken, hiermee stelt u voor alle gebruikers in dat ze met twee stappen authenticatie moeten inloggen.

Let op! Alle gebruikers moeten met Google authenticator hun account gelinkt hebben voordat dit wordt aangezet anders kunnen zij niet meer inloggen. Dit doet u door elke medewerker zijn/haar eigen QRcode te laten scannen (zie stap 3).

Sla daarna de instelling in Simplex(-M) op door op de groene vink de klikken.

Algemene instellingen

Instellingen

- Algemeen**
- Acceptgiro
- Automatische incasso
- Behandelkaart
- Betalingsherinnering
- Boekhouding
- Email
- Factoring
- Factuur/Begroting
- Paro
- Röntgen
- SMS
- Telefoonkoppeling
- Webagenda
- SimMultiService

Bladerschermen automatisch refreshen

- Nooit
- Iedere 15 seconden
- Iedere 30 seconden
- Iedere 45 seconden
- Iedere 60 seconden

Standaard stopwatch tijd (minuten:seconden)

02:00

Op sommige toetsenborden ontbreekt soms een toets. Een voorbeeld hiervan zijn glazen toetsenborden waarop de *Insert* toets ontbreekt. U kunt hieronder alternatieve toetsen daarvoor instellen.

Gebruik *F1* als *Insert*

Kleur instellingen

- De gebruikers mogen hun eigen kleuren instellen
- Gebruik altijd de standaard instellingen
- Gebruik altijd de praktijk instellingen

Tweede authenticatie

Tweede authenticatie verplicht

Dagen uitstel na succes

0

Tweede authenticatie voorkeur

Geen

Geen

Eenmalig wachtwoord

Tancode

Open bij het opstarten automatisch de volgende schermen

- Agenda
- Patiënten bestand
-
-

Afbehandelde interne berichten verwijderen na ... dagen

365

Software landcode (i)

Taalcode (i)

Onderdruk ophalen aantal GSN berichten

Bijwerken aantal GSN berichten elke ... minuten

60

Verlofsysteem is geïnitieerd

8. Open Simplex(-M) opnieuw of gebruik **ctrl+w**. U ziet het inlogscher



9. Vul bij het inlogscher van Simplex(-M) de 6-cijferige code van de Google Authenticator app in bij **Eenmalig wachtwoord**. Let op: de 6-cijferige code in de Google Authenticator app verandert elke 30 seconden.